

Технический паспорт

на здание: Библиотеки
(назначение нежилого строения)

Адрес(местоположение)объекта недвижимости:

Район (улус): Мегино-Кангаласский

Город (поселок): Майя

Улица: Комсомольская № 1

Инвентарный номер	98 229 815 /МК1/ 001080
Условный номер	14-14-07/001/2008-625
Кадастровый номер	

Дата обследования объекта учета: 18 ноября 2008 года

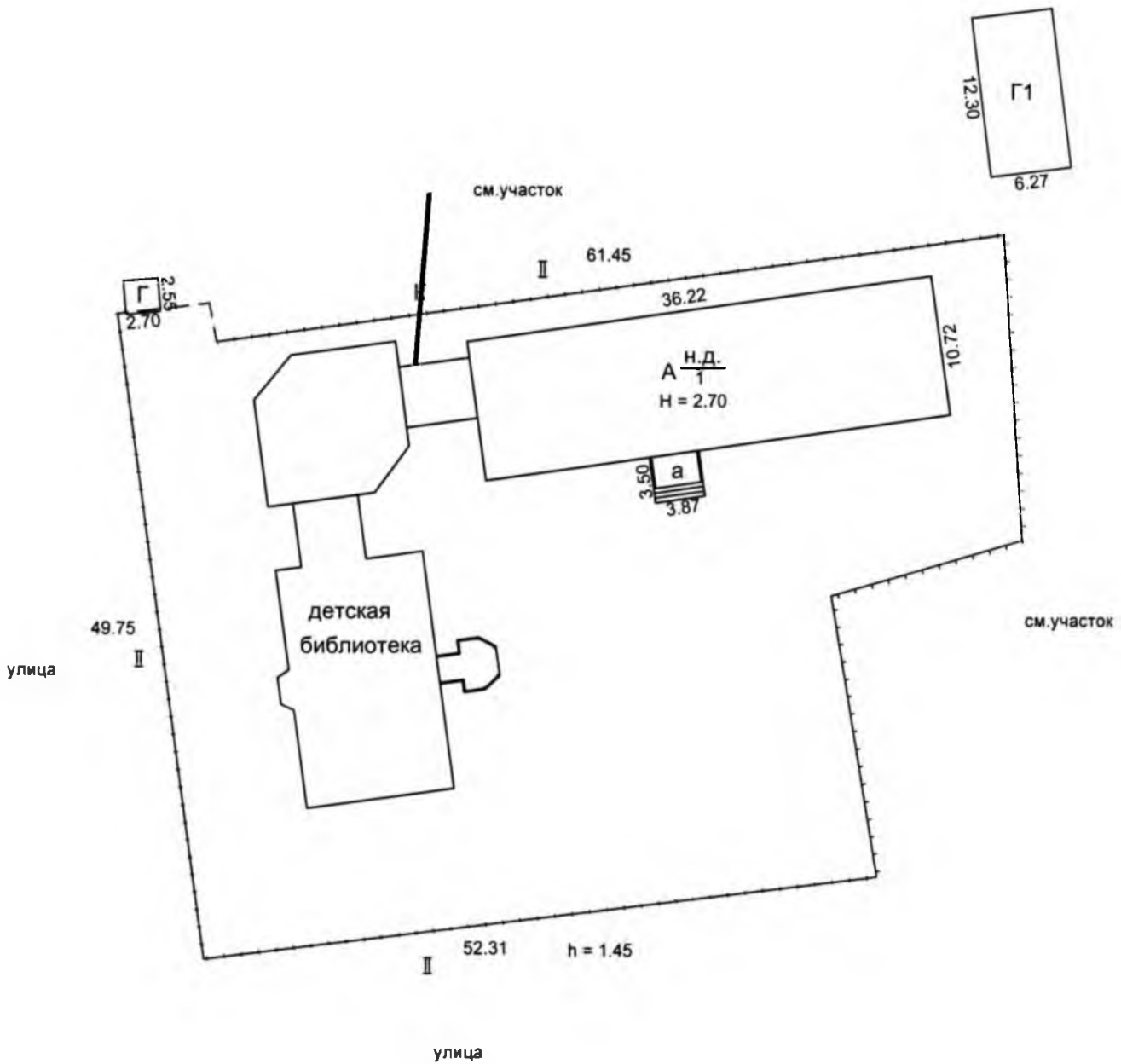

Инв. № 98 229 815 /МК1/001080	ГУП РС(Я) "Республиканский центр технического учета технической инвентаризации" Мегино-Кангаласский филиал		Литер
Лист №1	План земельного участка		М 1:500
	с. Майя, ул. Комсомольская, 1		
Дата	Исполнители	ФИО	Подписи
18.11.08	Инженер	Уваровская М.В.	<i>М.В. Уваровская</i>
18.11.08	Проверил	Лонгинова Р.В.	<i>Р.В. Лонгинова</i>
18.11.08	И.О. Директора	Кириллин С.А.	<i>С.А. Кириллин</i>

IV. Общие сведения

Назначение	Нежилое
Использование	Библиотека
Количество мест (мощность)	объем всего - 1044,5 м ³
	площадь застройки - 401,8 м ²
	полезная площадь - 319,9 м ²
	Год постройки - 2001 г.

V. Исчисление площадей и объектов строений расположенных на земельном участке

Литера по плану	Наименование строений и сооружений	Формулы подсчета площадей по наружному обмеру	Площадь м ²	Высота м	Объем м ³
А	Библиотека	36,22*10,72	388,3	2,69	1044,5
а	Крыльцо	3,87*3,50	13,5		
		Итого:	401,8		1044,5
Г1	Кладовая	12,30*6,27	77,1		
Г	Туалет	2,70*2,55	6,9		
		Итого:	84,0		0,0
		Всего:	485,8		1044,5

VI. Описание конструктивных элементов здания и определение износа

Литера А Год постройки 2001 Число этажей 1
 Группа капитальности IV Вид внутренней отделки повышенная

№ п/п	Наименование конструктивных элементов	Описание конструктивных элементов (материал, конструкция, отделка и прочее)	Техническое состояние (осадки, трещины, гниль, и т.п.)	Удельный вес по таблице	Поправки к удельному весу в %	Удельный вес конструктивных элем. с поправк.	Износ в %	% износа к строению по п. 7.3. п. 8.100	Тек. изм.		
									износ в % элемента	к строению	
1	2	3	4	5	6	7	8	9	10	11	
1	Фундаменты	деревянные сваи	удовлетворительное	6	1,0	6	15	0,90			
2	а) Стены и их наружная отделка	брусчатые 18*18 см	удовлетворительное	15	1,0	15	10	1,5			
		обшивка проф лист									
	б) Перегородки	капитальные брусчатые	удовлетворительное	5	1,0	5	10	0,5			
		дощатые									
3	Перекрытия	чердачное	балки брус накат дощатый	12	1,0	12	10	1,20			
			с засыпкой								
		междуэтажное									
		надподвальное									
4	Крыша	ондулин по деревянным стропилам	удовлетворительное	5	1,0	5	15	0,75			
5	Полы	черепной брус	удовлетворительное	12	1,0	12	10	1,20			
		покраска лаком									
6	Проемы	оконные	3-е глухие переплеты	12	1,0	12	10	1,20			
		дверные	простые, филенчатые полотна								
7	Отделка внутренняя	покраска окон, дверей	удовлетворительное	10	1,0	10	5	0,50			
		обшивка стен пласт панели, гипсокартон, обои, подвесные									
		потолки									
8	Санитарно-и электротехнические устройства	отопление	центральное	15	0,95	14,175	10	1,42			
		водопровод	нет								
		канализация	нет								
		электроосвещение	открытая проводка								удовлетворительное
		радио	нет								
		телефон	да								
		телевидение	нет								
		ванны	нет								
		горячее водоснабжение	нет								
		лифты	нет								
печное отопление	нет										
Сигнализация	пожарная										
9	Прочие работы	крыльцо	удовлетворительное	8	1,0	8	15	1,20			
Итого:				100		99,2		10,4			

% износа, приведенный к 100 по формуле:

$$\frac{\% \text{ износа (гр. 9)} \times 100}{\text{удельный вес (гр 7)}} = 10 \%$$

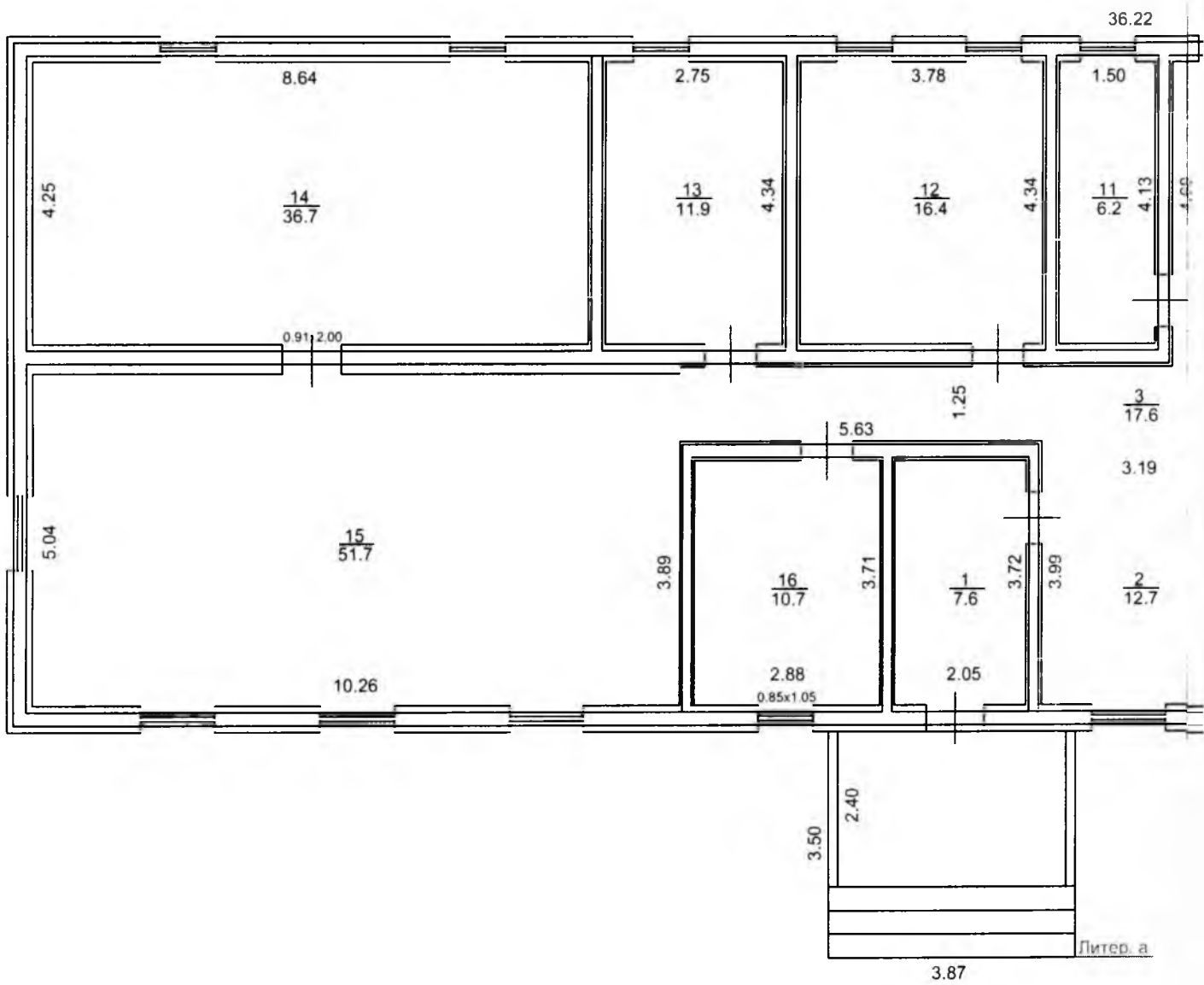

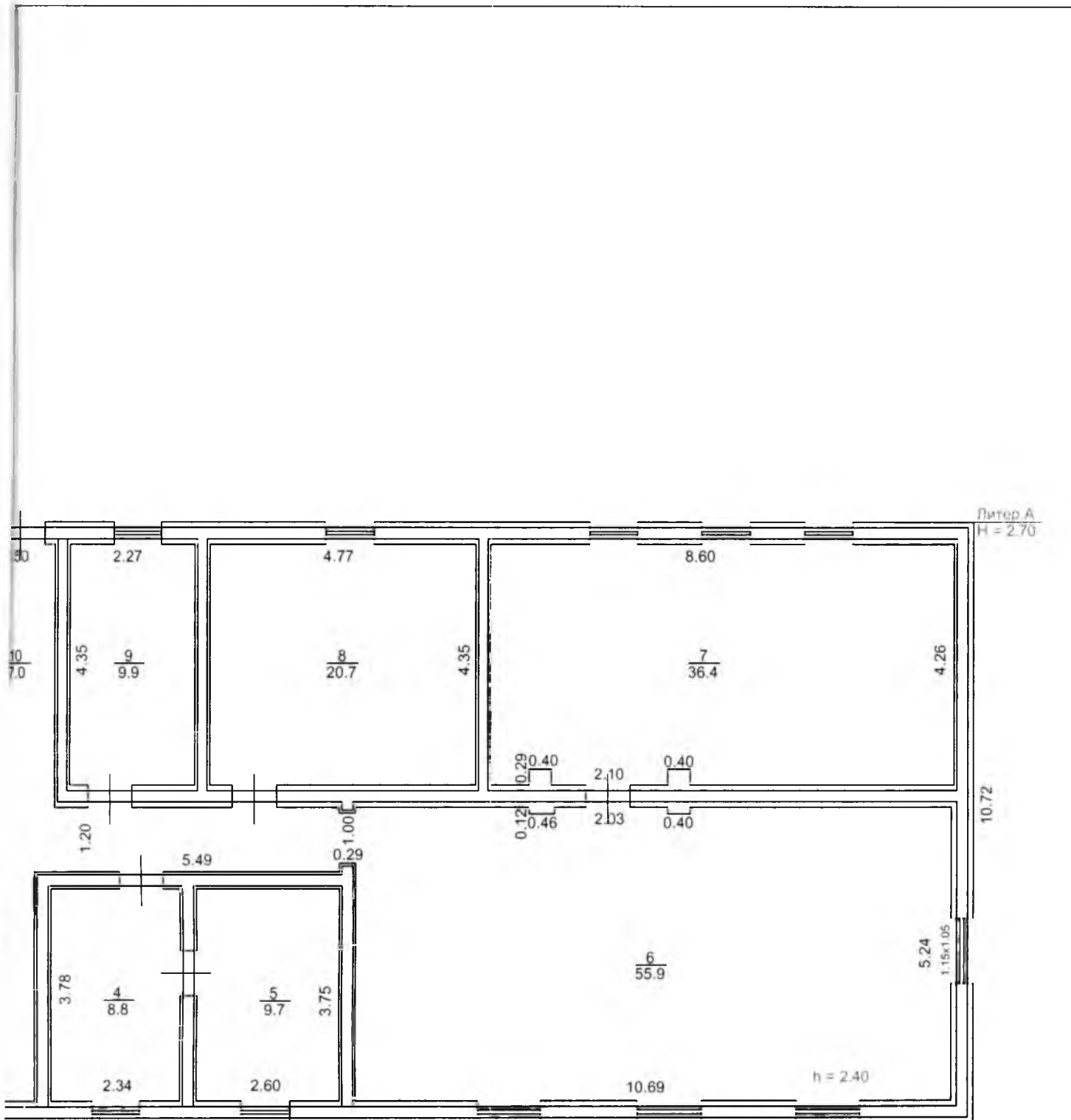

Инв. № 98 229 815 МК1/00108С	ГУП РС(Я) "Республиканский центр технического учета технической инвентаризации" Мегино-Кангаласский филиал		Литер
Лист №2	План библиотеки		М 1:100
	с. Майя, ул. Комсомольская. 1		
Дата	Исполнители	ФИО	Подписи
18.11.08	Инженер	Уваровская М.В.	<i>Уваровская</i>
18.11.08	Проверил	Лонгинова Р.В.	<i>Лонгинова</i>
18.11.08	И.О. Директора	Кириллин С.А.	<i>Кириллин</i>

VII. Описание конструктивных элементов основных пристроек и определение износа

Литера _____ Год постройки _____ Число этажей _____

Группа капитальности _____ Вид внутренней отделки _____

№ п/п	Наименование конструктивных элементов	Описание конструктивных элементов (материал, конструкция, отделка и прочее)	Техническое состояние (осадки, трещины, гниль, и т. п.)	Удельный вес по таблице	Поправки к удельному весу в %	Удельный вес конструктивного элем. с поправ.	Износ в %	% износа к строению (гр. 7, гр. 8 по формуле)	Тек. изм.	
									износ в % элемента	к строению
1	2	3	4	5	6	7	8	9	10	11
1	Фундаменты					0,0		0,00		
2	а) Стены и их наружная отделка					0,0		0,00		
	б) Перегородки					0		0,0		
3	Перекрытия	чердачное				0		0,00		
		междуэтажное								
		надподвальное								
4	Крыша					0	0,00			
5	Полы					0		0,00		
6	Проемы	оконные								
		дверные								
7	Отделка	наружная								
		внутренняя								
8	Санитарно и электротехнические устройства	отопление								
		водопровод								
		канализация								
		электроосвещение					0		0,00	
		радио								
		телефон								
		телевидение								
		ванны								
		горячее водоснабжение								
		лифты								
печное отопление										
9	Прочие работы					0		0,00		

Итого: 0 0,0 0,0

% износа, приведенный к 100 по формуле: $\frac{\% \text{ износа (гр. 9)} \times 100}{\text{удельный вес (гр. 7)}} = \text{####} \%$

VIII. Описание конструктивных элементов основных пристроек и определение износа

Литера _____ Год постройки _____ Число этажей _____
Группа капитальности _____ Вид внутренней отделки _____

№ п/п	Наименование конструктивных элементов	Описание конструктивных элементов (материал, конструкция, отделка и прочее)	Техническое состояние (осадки, трещины, гниль, и т. п.)	Удельный вес по таблице	Поправки к удельному весу в %	Удельный вес конструктивных элем. с поправ	Износ в %	% износа к строению по гр. 7 и гр. 8	Тех. изм. износ в %	
									элементов	к строению
1	2	3	4	5	6	7	8	9	10	11
1	Фундаменты					0,00		0,00		
2	а) Стены и их наружная отделка					0,00		0,00		
	б) Перегородки					0		0,0		
3	Перекрытия	чердачное				0		0,00		
		междуэтажное								
		надподвальное								
4	Крыша					0		0,00		
5	Полы					0		0,00		
6	Проемы	оконные								
		дверные								
7	Отделка	наружная								
		внутренняя								
8	Санитарно и электротехнические устройства	отопление								
		водопровод								
		канализация								
		электроосвещение					0		0,00	
		радио								
		телефон								
		телевидение								
		ванны								
		горячее водоснабжение								
		лифты								
печное отопление										
9	Прочие работы					0		0,00		

Итого: 0 0,0 0,0

% износа, приведенный к 100 по формуле:
$$\frac{\% \text{ износа (гр. 9)} \times 100}{\text{удельный вес (гр. 7)}} = \text{####} \%$$

IX. Техническое описание пристроек и других частей здания

Наименование конструктивных элементов	литера_	Удельн вес по таблице	поправки	Удельн вес с поправк	литера_	Удельн вес по таблице	поправки	Удельн вес с поправк	литера_	Удельн вес по таблице	поправки	Удельн вес с поправк
фундаменты				0								
стены и перегород												
перекрытия												
крыша				0								
полы												
проемы												
отделочн работы												
электроосвещение												
прочие работы												
Итого		0	*	0	Итого	100	*		Итого	100	*	

Наименование конструктивных элементов	литера_	Удельн вес по таблице	поправки	Удельн вес с поправк	литера_	Удельн вес по таблице	поправки	Удельн вес с поправк	литера_	Удельн вес по таблице	поправки	Удельн вес с поправк
фундаменты												
стены и перегород												
перекрытия												
крыша												
полы												
проемы												
отделочн работы												
электроосвещение												
прочие работы												
Итого			*		Итого	100	*		Итого	100	*	

X. Исчисление восстановительной и действительной стоимости здания и его частей

литера по плану	наименование здания и его частей	№: сборника	№: таблицы	измеритель	стоимость измерителя по таблице	Поправки к стоимости(коэфф) на							стоимость измерителя с поправкой	количество объем - куб м , площадь- кв м	восстановительная стоимость в рублях	% и плюс	действительная стоимость в рублях
						удельный вес	грунта	капитальности	климатический район								
1	2	3	4	5	6	7	8	9	10	11	12	13	14	15	16	17	18
A	Библиотека	9	20-г	м3	78,4	0,99	1,00	1,14	1,145	1,578	39,1		6260,59	1044,5	6539352	10	5885417
	Итого:														6539352		5885417

XI. Техническое описание служебных построек

Наименование конструктивных элементов	Кладовая литера Г1	Удельн вес по таблице	поправки	Удельн вес с поправк	литера__	Удельн вес по таблице		Удельн вес с поправк	литера	Удельн вес по таблице	поправки	Удельн вес с поправк
фундаменты	дерев столбы	12	1	12				0				0
стены и перегород.	дошчатые	33	1	33				0				0
перекрытия				0				0				0
крыша	ондулин	21	1,1	23,1				0				0
полы	дошчатые	16	1	16				0				0
проемы	простые	18	1	18				0				0
отделочн работы				0				0				0
электроосвещение				0				0				0
прочие работы				0				0				0
	Итого	100	*	102,1	Итого	0	*	0	Итого	100	*	0

Наименование конструктивных элементов	литера	Удельн вес по таблице	поправки	Удельн вес с поправк	литера__	Удельн вес по таблице	поправки	Удельн вес с поправк	литера__	Удельн вес по таблице	поправки	Удельн вес с поправк
фундаменты				0				0				
стены и перегород.				0				0				
перекрытия				0				0				
крыша				0				0				
полы				0				0				
проемы				0				0				
отделочн работы				0				0				
электроосвещение				0				0				
прочие работы				0				0				
	Итого	0	*	0	Итого	0	*	0	Итого	100	*	

XII. Исчисление стоимости служебных построек

литера по плану	наименование здания и его частей	№ сборника	№ таблицы	измеритель	стоимость измерителя по таблице	Поправки к стоимости (коэффициенты) на:							стоимость измерителя с поправкой	количество объем - куб м площадь м2	восстановительная стоимость в рублях	% плюса	действительная стоимость в рублях
						удельный вес	группа капитальности	кл попр									
1	2	3	4	5	6	7	8	9	10	11	12	13	14	15	16	17	18
Г1	Кладовая	нп	9	м2	24,6	1,02	V	21,64					543,65306	77,1	41927	15	35638
													0		0		0
													0		0		0
													0		0		0
													0		0		0
														41927			35638

XIII. Ограждения и сооружения (замошения) на участке

Литер	Наименование ограждений и сооружений	Материал конструкции	Размеры			№ сборника	№ таблицы	Измеритель	Стоим-ть измер по таблице	Козф. поправки клим район	Стоим-ть измер с поправкой	Восстановленная стоимость в рублях	% износа	действительная стоимость в рублях
			Длина м	Ширина м	Диаметр м									
Г	Туалет	дощатые	2,7	2,55		нп	16	шт	208,68	21,64	4515,8	4516	15	3838
1	Забор	дош.гориз реш в 3 ряда	163,51	1,45		6-в	77	м2	9,2	39,1	359,72	85286	10	76757
												89801,67		80595,71

XIV. Общая стоимость (в руб.)

В ценах какого года	Основные строения		Служебные постройки		Сооружения		Всего	
	восстановительная	действительная	восстановительная	действительная	восстановительная	действительная	восстановительная	действительная
2008	6539352	5885417	41927	35638	89802	80596	6671080	6001650

Балансовая стоимость (руб.): _____

" 13 " _____ декабря _____ 2008 г. Исполнил М.В. Уваровская (Уваровская М.В.)
 " 13 " _____ декабря _____ 2008 г. Проверил Р.В. Лонгинова (Лонгинова Р.В.)
17 _____ декабря _____ 2008 г. И.О. директора филиала С.А. Кириллин (Кириллин С.А.)

XV. Отметка о последующих обследованиях

Дата обследования	" 18 " _____ 2008 г.	" " _____ 20 _____ г.
Обследовал	<u>С.А. Кириллин</u>	<u>С.А. Кириллин</u>
Проверил	<u>С.А. Кириллин</u>	<u>С.А. Кириллин</u>
Директор филиала	<u>С.А. Кириллин</u>	<u>С.А. Кириллин</u>

Технический паспорт

на здание: Детской библиотеки
(назначение нежилого строения)

Адрес(местоположение)объекта недвижимости:

Район (улус): Мегино-Кангаласский

Город (поселок): Майя

Улица: Комсомольская №1 корп.А

Инвентарный номер	98 229 815 /МК1/ 001231
Условный номер	14-14-07/001/2008-624
Кадастровый номер	

Дата обследования объекта учета: 19 июня 2019 года

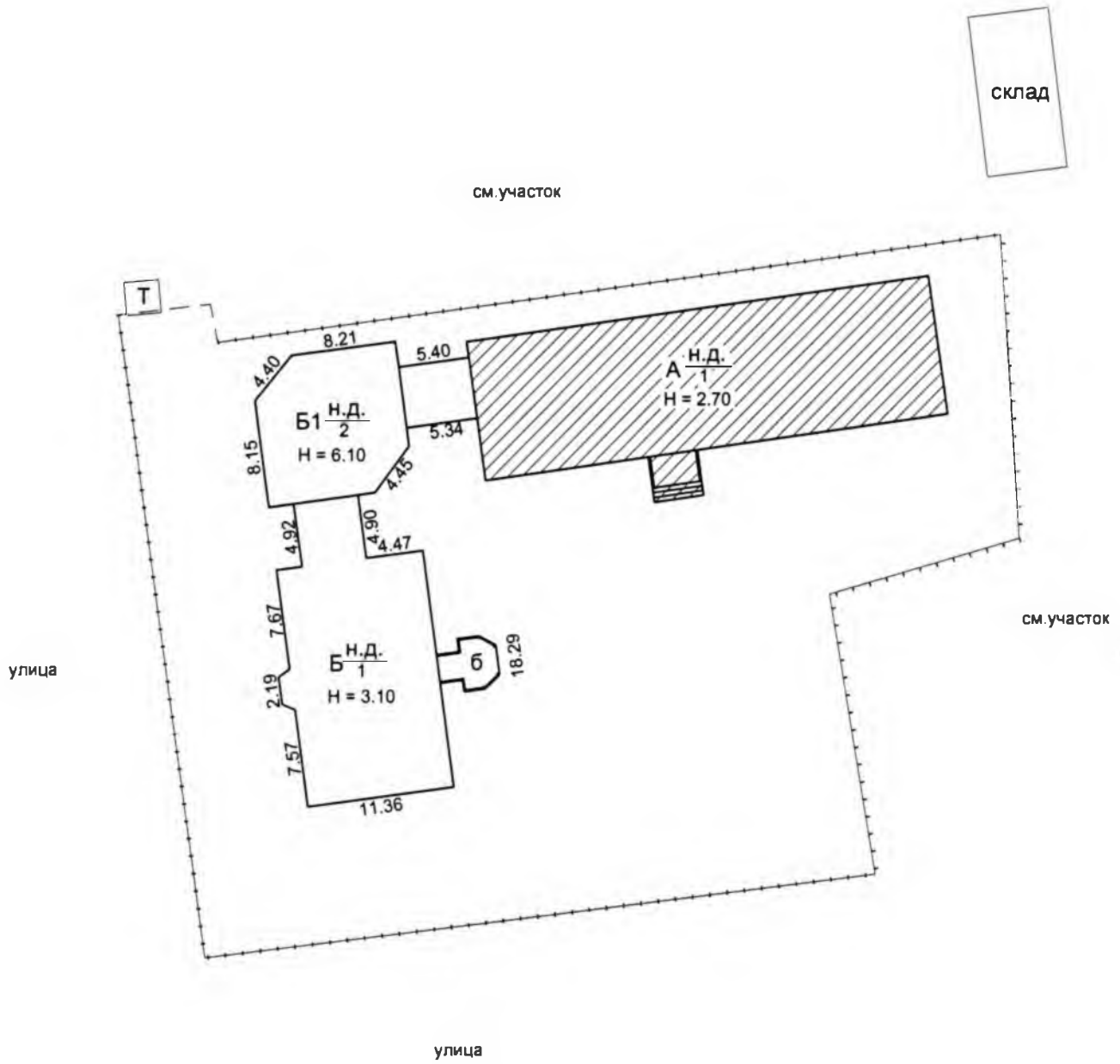

Инв. № 98 229 815 ЛМК1/001231	ГУП РС(Я) "Республиканский центр технического учета и технической инвентаризации" Мегино-Кангаласский отдел		РС (Я)
	Ситуационный план с. Майя, ул. Комсомольская, №1 корп.А		М 1:500
Лист № 1	Дата	Исполнители	ФИО
	27.06.19	Техник	Иванова Ф.А.
	27.06.19	Проверил	Иванова Ф.А.
	27.06.19	И.о. начальника отдела	Иванова Ф.А.
			Подписи

IV. Общие сведения

Назначение	Нежилое
Использование	Детская библиотека
Количество мест (мощность)	объем всего - 1521,0 м ³
	площадь застройки - 509,0 м ²
	полезная площадь - 404,6 м ²
	Год постройки - 2002 г.

V. Исчисление площадей и объектов строений расположенных на земельном участке

Литера по плану	Наименование строений и сооружений	Формулы подсчета площадей по наружному обмеру	Площадь м ²	Высота м	Объем м ³
Б	Детская библиотека	$18,29*11,36+2,62*0,65+4,91*4,91+11,30*11,30-3,15*3,15+5,37*4,72$	376,7	3,10	1167,7
Б1	Второй этаж	$11,30*11,30-3,15*3,15$	117,8	3,00	353,3
б	Крыльцо	$2,18*1,75+4,07*1,68+3,15*1,22$	14,5		
		Итого:	509,0		1521,0
К	Канализационные сети		13,07 м		
		Итого:	0,0		0,0
		Всего:	509,0		1521,0

VI. Описание конструктивных элементов здания и определение износа

Литера Б, Б1 Год постройки 2002 Число этажей 2
 Группа капитальности IV Вид внутренней отделки повышенная

№ п/п	Наименование конструктивных элементов	Описание конструктивных элементов (материал, конструкция, отделка и прочее)	Техническое состояние (осадки, трещины, гниль, и т. п.)	Удельный вес по таблице	Поправки к удельному весу в %	Удельный вес конструктивного элемента с поправкой	Износ в %	% износа к строению по п. 7 и 8	Тек. изм.	
									элементов	к строению
1	2	3	4	5	6	7	8	9	10	11
1	Фундаменты	бетонно-ленточные металлические трубы	удовлетворительное	4	1,0	4	35	1,40		
2	а) Стены и их наружная отделка	брусчатые	удовлетворительное	16	1,0	16	30	4,8		
		обшивка проф лист								
		с утепл. изолвер								
б) Перегородки	капитальные брусчатые	удовлетворительное	6	1,0	6	30	1,8			
3	Перекрытия	чердачное	деревянные утепленные	12	1,0	12	30	3,60		
		междуэтажное	деревянные утепленные							
		надподвальное								
4	Крыша	ондулин по	удовлетворительное	4	1,0	4	35	1,40		
		деревянными стропилам								
5	Полы	дошчатые, линолеум	удовлетворительное	12	1,0	12	30	3,60		
6	Проземы	оконные	2-е створчатые переплеты	13	1,0	13	30	3,90		
		дверные	простые, филенчатые полотна							
7	Отделка внутренняя	обшивка потолка ДВП	удовлетворительное	10	1,0	10	25	2,50		
		покраска стен, панели								
		окон, дверей								
8	Сигнально и электротехнические устройства	отопление	центральное	15	1,00	15	30	4,50		
		водопровод	да							
		канализация	да, емкость 25 м3							
		электроосвещение	открытая проводка							
		радио	нет							
		телефон	да							
		телевидение	нет							
		ванны	нет							
		горячее водоснабжение	нет							
		лифты	нет							
печное отопление	нет									
Сигнализация	пожарная, охранная									
9	Прочие работы	крыльцо	удовлетворительное	8	1,0	8	35	2,80		

Итого: 100 100,0 30,3

% износа, приведенный к 100 по формуле:
$$\frac{\% \text{ износа (гр. 9)} \times 100}{\text{удельный вес (гр. 7)}} = 30 \%$$

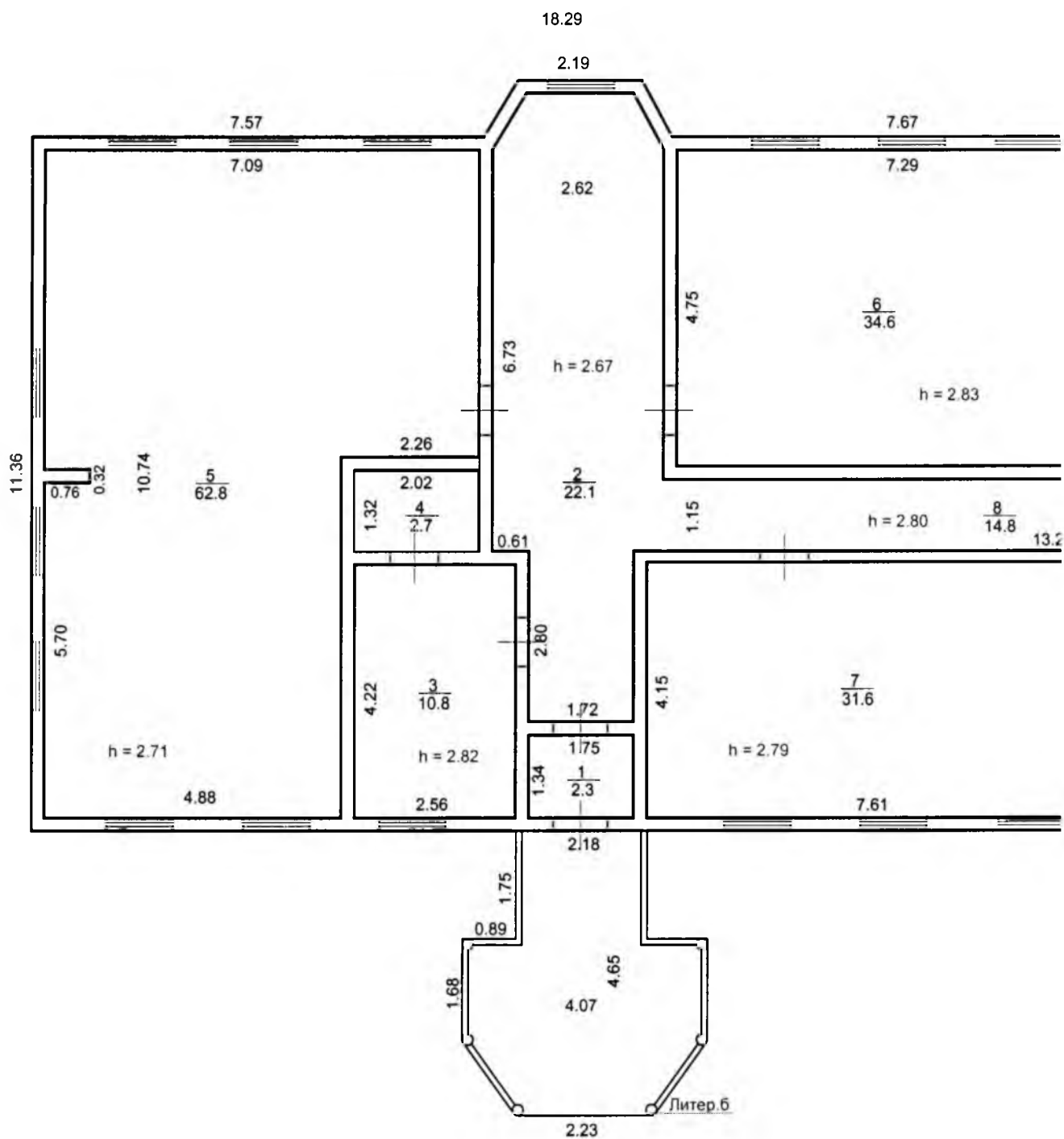

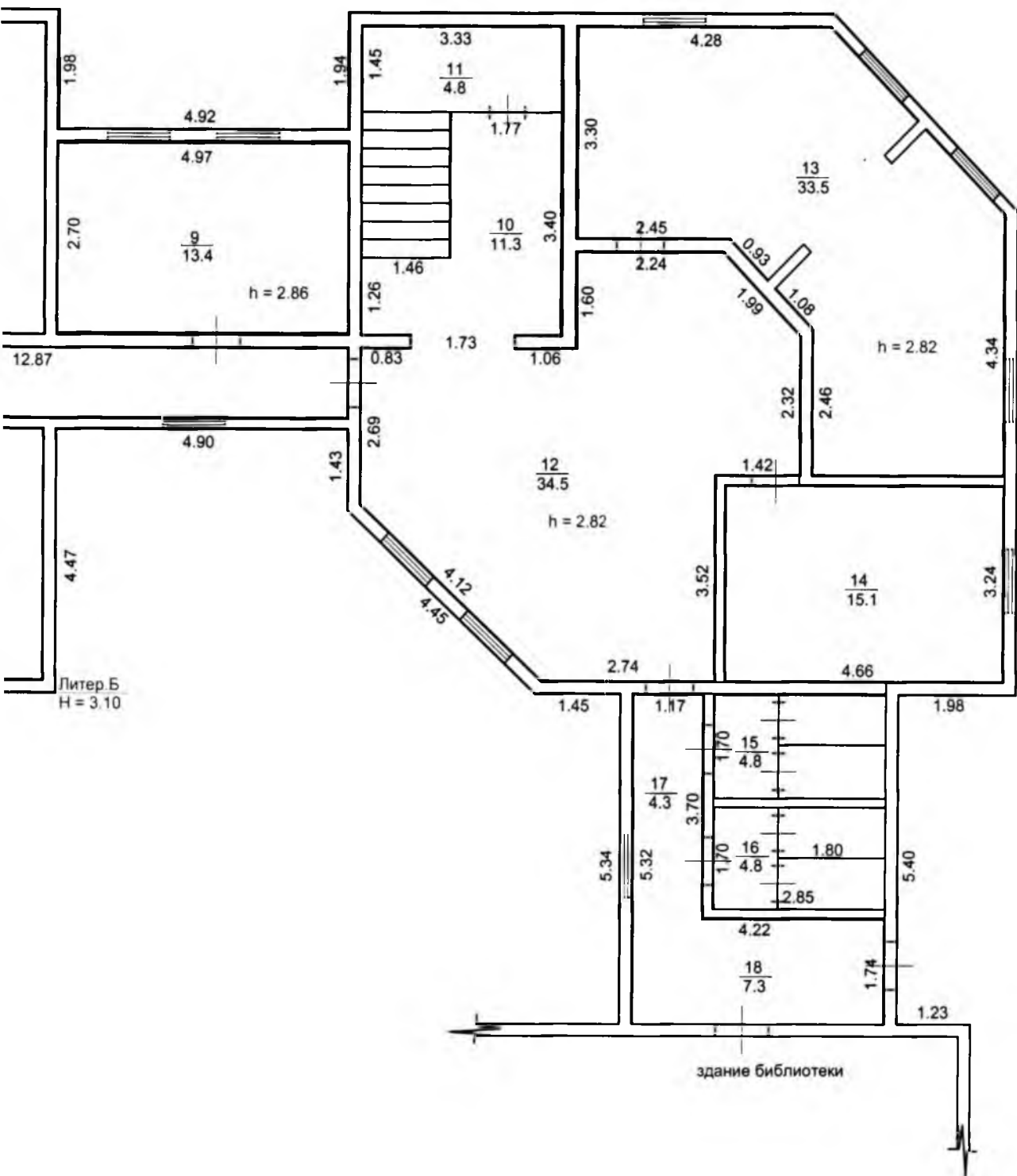

Инв. № 98 229 815 ЛМК1/001231	ГУП РС(Я) "Республиканский центр технического учета и технической инвентаризации" Мегино-Кангаласский отдел		Литер: Б
Лист №2	План детской библиотеки		М 1:100
	с. Майя, ул. Комсомольская, №1 корп.А		
Дата	Исполнители	ФИО	Подписи
27.06.19	Техник	Иванова Ф.А.	<i>[Signature]</i>
27.06.19	Проверил	Иванова Ф.А.	<i>[Signature]</i>
27.06.19	И.о. начальника отдела	Иванова Ф.А.	<i>[Signature]</i>

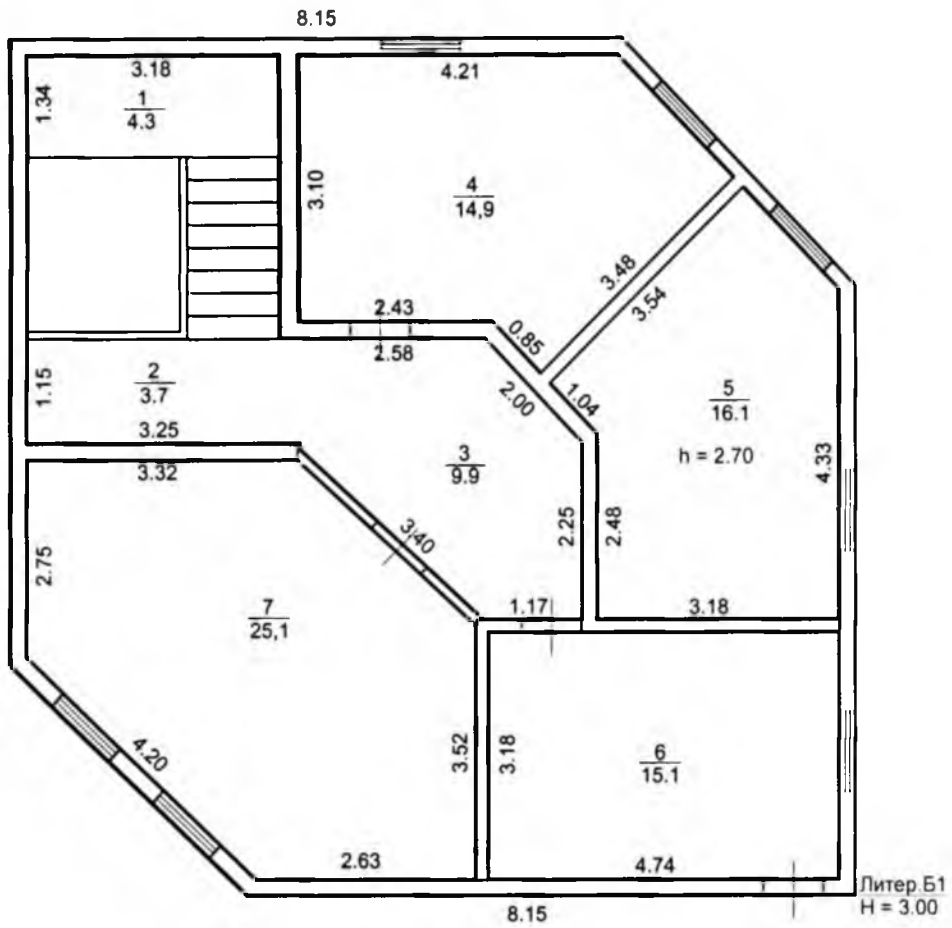

Инв. № 98 229 815 МК1/001231	ГУП РС(Я) "Республиканский центр технического учета и технической инвентаризации" Мегино-Кангаласский отдел		Литер: Б1
Лист №3	План 2-го этажа детской библиотеки		М 1:100
	с. Майя, ул. Комсомольская, №1 корп.А		
Дата	Исполнители	ФИО	Подписи
27.06.19	Техник	Иванова Ф.А.	
27.06.19	Проверил	Иванова Ф.А.	
27.06.19	И.о. начальника отдела	Иванова Ф.А.	

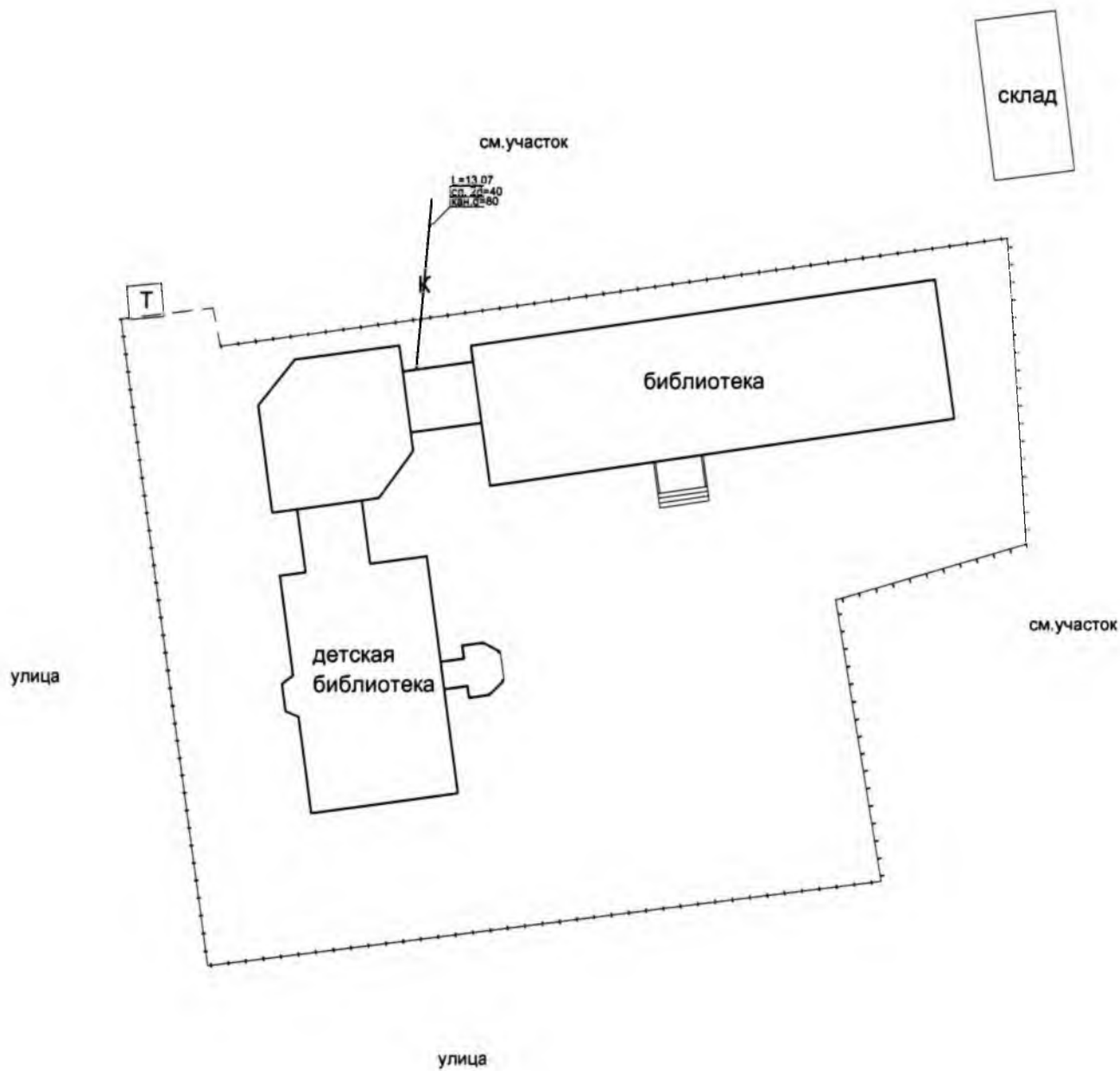

Инв. № 98 229 815 ЛМК1/001231	ГУП РС(Я) "Республиканский центр технического учета и технической инвентаризации " Мегино-Кангаласский отдел		РС (Я)
Лист №4	План канализационной сети		М 1:500
	с. Майя, ул. Комсомольская, №1 корп.А		
Дата	Исполнители	ФИО	Подписи
27.06.19	Техник	Иванова Ф.А.	<i>[Signature]</i>
27.06.19	Проверил	Иванова Ф.А.	<i>[Signature]</i>
27.06.19	И.о. начальника отдела	Иванова Ф.А.	<i>[Signature]</i>

VII. Описание конструктивных элементов основных пристроек и определение износа

Литера _____ Год постройки _____ Число этажей _____
Группа капитальности _____ Вид внутренней отделки _____

№ п/п	Наименование конструктивных элементов	Описание конструктивных элементов (материал, конструкция, отделка и прочее)	Техническое состояние (осадки, трещины, гниль, и т. п.)	Удельный вес по таблице	Поправка к удельному весу в %	Удельный вес конструктивного элем. с поправ.	Износ в %	% износа к строению по гр. 7 x гр. 8100	Тек. изм.		
									износ в % элемента	к строению	
1	2	3	4	5	6	7	8	9	10	11	
1	Фундаменты					0,0		0,00			
2	а) Стены и их наружная отделка					0,0		0,00			
	б) Перегородки					0		0,0			
3	Перекрытия	чердачное				0		0,00			
		междуэтажное									
		надподвальное									
4	Крыша					0		0,00			
5	Полы					0		0,00			
6	Проемы	оконные									
		дверные					0		0,00		
7	Отделка										
	наружная										
	внутренняя					0		0,00			
8	Санитарно и электротехнические устройства	отопление									
		водопровод									
		канализация									
		электроосвещение					0		0,00		
		радио									
		телефон									
		телевидение									
		ванны									
		горячее водоснабжение									
		лифты									
		печное отопление									
вентиляция											
9	Прочие работы					0		0,00			
Итого:				0		0,0		0,0			

% износа, приведенный к 100 по формуле:

$$\frac{\% \text{ износа (гр. 9)} \times 100}{\text{удельный вес (гр. 7)}} = \text{####} \%$$

VIII. Описание конструктивных элементов основных пристроек и определение износа

Литера _____ Год постройки _____ Число этажей _____
Группа капитальности _____ Вид внутренней отделки _____

№ п/п	Наименование конструктивных элементов	Описание конструктивных элементов (материал, конструкция, отделка и прочее)	Техническое состояние (осадки, трещины, гниль, и т. п.)	Удельный вес по таблице	Поправки к удельному весу в %	Удельный вес конструктивного элем. с поправ	Износ в %	% износа к строению по гр. 7 х гр. 8100	Тек. изм.	
									износ в %	элементов к строению
1	2	3	4	5	6	7	8	9	10	11
1	Фундаменты					0,00		0,00		
2	а) Стены и их наружная отделка					0,00		0,00		
	б) Перегородки					0		0,0		
3	Перекрытия	чердачное				0		0,00		
		междуэтажное								
		надподвальное								
4	Крыша					0		0,00		
5	Полы					0		0,00		
6	Проемы	оконные								
		дверные								
7	Отделка	наружная								
		внутренняя								
8	Санитарно и электротехнические устройства	отопление								
		водопровод								
		канализация								
		электроосвещение					0		0,00	
		радио								
		телефон								
		телевидение								
		ванны								
		горячее водоснабжение								
		лифты								
печное отопление										
9	Прочие работы					0		0,00		

Итого: 0 0,0 0,0

% износа, приведенный к 100 по формуле:

$$\frac{\% \text{ износа (гр. 9)} \times 100}{\text{удельный вес (гр. 7)}} = \text{####} \%$$

IX. Техническое описание пристроек и других частей здания

Наименование конструктивных элементов	литера_	Удельн вес по таблице	поправки	Удельн вес с поправк.	литера_	Удельн вес по таблице	поправки	Удельн вес с поправк.	литера_	Удельн вес по таблице	поправки	Удельн вес с поправк.
фундаменты				0								
стены и перегород.												
перекрытия												
крыша				0								
полы												
проемы												
отделочн работы												
электроосвещение												
прочие работы												
Итого		0	*	0	Итого	100	*		Итого	100	*	

Наименование конструктивных элементов	литера_	Удельн вес по таблице	поправки	Удельн вес с поправк.	литера_	Удельн вес по таблице	поправки	Удельн вес с поправк.	литера_	Удельн вес по таблице	поправки	Удельн вес с поправк.
фундаменты												
стены и перегород.												
перекрытия												
крыша												
полы												
проемы												
отделочн работы												
электроосвещение												
прочие работы												
Итого			*		Итого	100	*		Итого	100	*	

X. Исчисление восстановительной и действительной стоимости здания и его частей

литера по плану	наименование здания и его частей	№ сборника	№ таблицы	измеритель	стоимость измерителя по таблице	Поправки к стоимости(коэфф.) на							стоимость измерителя с поправкой	количество объем - куб.м., площадь-кв.м.	восстановительная стоимость в рублях	% износа	действительная стоимость в рублях
						удельный вес	Группа капитальности	климатический район									
1	2	3	4	5	6	7	8	9	10	11	12	13	14	15	16	17	18
Б,Б1	Детская библиотека	9	20-м	м.з	64,3	1,00	1,00	1,14	1,145	1,578	39,1		5176,05	1521,0	7872769	30	5510938
	Итого:														7872769		5510938

XIII. Ограждения и сооружения (замошения) на участке

Литер	Наименование ограждений и сооружений	Материал конструкции	Размеры				№ сборника	№ таблицы	Измеритель	Стоим-ть измер по таблице	Козф поправки клим район	Стоим-ть измер с поправкой	Восстановленная стоимость в рублях	% износа	действительная стоимость в рублях
			Длина, м	Ширина, м	Диаметр, м	объем м ³ , площадь м ²									
К	Канализац сети	стальные трубопров.	13,07				26	141	м	4,8	1,09	5,232	3441	15	2925
		с утепл. надзем. проклад.													
	Спутн. канал. сетей	стальные трубопров.	13,07				5-III	136	км	293000	1,03	301790	3944	10	3550
		с утепл. надзем. проклад.													
												7385		6475	

XIV. Общая стоимость (в руб.)

В ценах какого года	Основные строения		Служебные постройки		Сооружения		Всего	
	восстановительная	действительная	восстановительная	действительная	восстановительная	действительная	восстановительная	действительная
2008	7872769	7085492	0	0	7385	6475	7880154	7091967

Балансовая стоимость (руб.): _____

" 13 " _____ декабря _____ 2008 г. Исполнил М.В. Уваровская (Уваровская М.В.)

" 13 " _____ декабря _____ 2008 г. Проверил Р.В. Лонгинова (Лонгинова Р.В.)

_____ 2008 г. И.О.директора филиала С.А. Кириллин (Кириллин С.А.)

XV. Отметка о последующих обследованиях

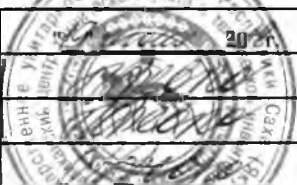
Дата обследования	" 18 " 11 2008 г.	20 г.	" " 20 г.
Обследовал	<u>М.В. Уваровская</u>		
Проверил	<u>Р.В. Лонгинова</u>		
Директор филиала	<u>С.А. Кириллин</u>		